Schriften zum Digitalwirtschaftsrecht
Studies on Digital Business Law
2

Staffler | Pegger | Körber-Risak | Bösch (Hrsg.)

Chancen und Grenzen im Digitalwirtschaftsrecht

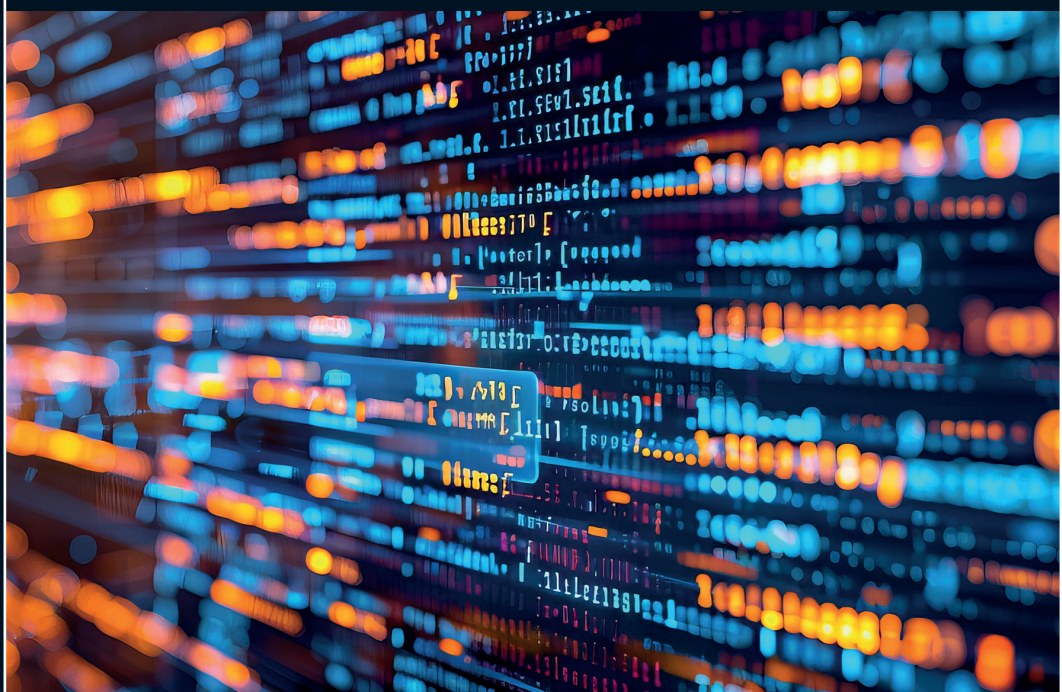

Nomos DIKE facultas